

## SOSTENIAMO LA SOSTENIBILITÀ



contiene un elenco di oggetti  
per togliersi tutti i dubbi dalla A alla Z

# PERCHÉ UN ALTRO LIBRETTO PER LA RACCOLTA DIFFERENZIATA?



Capita spesso che ci venga chiesto aiuto per differenziare correttamente i rifiuti. Esistono app da scaricare, siti da consultare, ma un libretto specifico è il supporto che spesso manca.

Viene però richiesta un'esaustività che non è raggiungibile: il mercato cambia continuamente tipi di prodotti, imballaggi, le autorizzazioni mutano, le tecnologie evolvono sia quelle per produrre che quelle per recuperare i materiali. Ad esempio oggi i contenitori in cartone per bevande si differenziano nella carta, un tempo no; oggi si possono mettere piatti e bicchieri di plastica con la raccolta delle plastiche/lattine, un tempo no.

Noi periodicamente aggiorniamo il libretto e, con ancora maggior frequenza, la sezione del sito di GAIA **"Il rifiuto dove lo metto?"** ([www.gaia.at.it](http://www.gaia.at.it)) ma non basta! Occorre avere l'atteggiamento di chi vuole stare al passo con i tempi, di chi cambia con l'evoluzione della storia.

Se siete persone che aprono questo libretto metà del lavoro è già fatto. L'altra metà lo faremo noi di GAIA agli impianti, togliendo le impurità, correggendo gli errori che ognuno di noi può compiere. **L'intero ciclo di recupero ha una tolleranza entro la quale tutto funziona (per la plastica non bisogna superare il 20% di impurità, la carta il 5% e l'organico l'8%): solo oltrepassando queste soglie ci sono aggravii di costi.**

L'obiettivo è un efficiente recupero di materia, senza dimenticare che ancora meglio è NON produrre rifiuti e RIUTILIZZARE gli oggetti più e più volte prima di buttarli (evitiamo la cultura dell'USA E GETTA).

L'Ambiente, le generazioni future e la nostra salute ci ringrazieranno.  
Buona raccolta differenziata.

**LO STAFF DI GAIA SPA**



# CARTA e cartone



## BUSTE IN CARTA

per lo shopping,  
la spesa



## CONTENITORI PER BEVANDE

latte, succhi di frutta,  
panna, tetrapak...



## CARTA STAMPATA

giornali, riviste, libri,  
fotocopie, quaderni...



## CARTONI, SCATOLONI, IMBALLAGGI



## SACCHETTI DI CARTA

per farina, pane,  
zucchero...



## SCATOLE IN CARTONE

per pasta, riso, biscotti,  
fiammiferi, scarpe,  
sigarette, uova...

## DA NON RICICLARE

- sacchetti di patatine, uova di pasqua, merendine, brioches...
- carta plastificata per alimenti (carne, salumi, formaggi, focaccia...)
- sacchetti plastificati (caffè, orzo...)



## NON RACCOGLIERE LA CARTA NEI SACCHETTI DI PLASTICA!

il nylon e la plastica sono impurità da eliminare  
prima del recupero

# ORGANICO



## SCARTI DI FRUTTA E VERDURE

avanzi di cibo...



## BUSTINE DI

te e tisane



## FIORI E PIANTE

fiori recisi, terra dei vasi,  
erba, foglie...



## FONDI DI CAFFE'

e di altre bevande



## STOVIGLIE COMPOSTABILI

piatti, bicchieri, posate,  
in bioplastica o carta



## STUZZICADENTI, OSSI E LISCHE

**NON USARE** borse e sacchetti di plastica  
come contenitori dell'umido!



**UTILIZZA SOLO SACCHETTI BIODEGRADABILI, COMPOSTABILI O DI CARTA**

per la fornitura di questi sacchetti contatta il  
tuo comune



# LATTINE

alluminio e acciaio

(in provincia di Asti raccolti con la plastica)



## LATTINE

per bevande, olio...



## TAPPI

di barattoli e bottiglie  
(a vite e a corona)



## PENTOLE E PADELLE

antiaderenti o in acciaio inox  
(piccole e medie dimensioni)



## BOMBOLETTE SPRAY

schiuma da barba, lacca,  
deodorante...



## VASCHEE E FOGLI IN ALLUMINIO



## SCATOLETTE

per alimenti (tonno,  
carne, pelati...), per  
cibo degli animali...

## ATTENZIONE



bombolette e latte con residui di vernice  
**NON** vanno con le lattine, ma smaltiti come  
"rifiuti pericolosi" all'ecostazione più vicina



## RICORDA DI SVUOTARE I CONTENITORI PRIMA DI BUTTARLI

le sostanze organiche producono odori molesti e  
complicano il processo di recupero

# IMBALLAGGI IN PLASTICA



**BOTTIGLIE E TAPPI**  
(acqua minerale, latte,  
bibite, succhi di frutta...)



**FLACONI E BARATTOLI**  
(detersivi, shampoo,  
sapone liquido, creme...)



**ATTACCAPANNI**  
appendini, grucce...



**CONFEZIONI RIGIDE**  
scatole trasparenti, vassoi  
interni per dolci...



**TUBETTI**  
(creme, dentifricio, gel...)



**PIATTI E BICCHIERI**  
bianchi, colorati,  
trasparenti...



**POLISTIROLO**  
per vassoi, imballaggi...



**CASSETTE MERCATALI**  
imballaggi per frutta, vasi



**SACCHETTI**  
(patatine, caffè...)



**RICORDA: SOLO IMBALLAGGI** (articoli adibiti a contenere merci)!

Gli altri oggetti in plastica devono essere conferiti presso le Ecostazioni.

# NO

## IMBALLAGGI IN PLASTICA



### ARTICOLI DA CANCELLERIA

(portapenne, pennarelli, righelli...vanno nell'**INDIFFERENZIATO**)



### CELLULARI

smartphone, telecomandi, calcolatrici, tablet...sono **RAEE**



### CONTENITORI DA CUCINA

tipo "tupperware" **NON** sono imballaggi e vanno in **ECOSTAZIONE**



### POSATE IN PLASTICA

**NON** sono imballaggi e vanno nell'**INDIFFERENZIATO**



### BACINELLE

tapparelle, secchielli...vanno in **ECOSTAZIONE**



### COMPACT-DISC

e relative custodie vanno nell'**INDIFFERENZIATO**



### GIOCATTOLI IN PLASTICA

non sono imballaggi e vanno in **ECOSTAZIONE**



### OGGETTI DA GIARDINO

sedie, tavoli, ombrelloni...vanno in **ECOSTAZIONE**



### CAVI ELETTRICI

tubi e gomme per l'irrigazione...vanno in **ECOSTAZIONE**

il conferimento in ecostazione consente di avviare al recupero oggetti che per legge non devono gravare sulla raccolta differenziata domiciliare



# IMBALLAGGI IN VETRO

**SI**



## **BOTTIGLIE**

bicchieri, caraffe...



## **BARATTOLI**

vasetti e barattoli  
in vetro per alimenti  
(sottaceti, marmellate...)

**NO**



## **SPECCHI, LASTRE DI GRANDI DIMENSIONI**

vanno portati in  
ecostazione



## **LE LAMPADINE**

a risparmio energetico e i  
neon sono **RAEE**



**NON  
INSERIRE**

parti di ceramica  
nella raccolta del vetro!  
Possono danneggiare  
gli impianti di recupero



**RICORDA DI SEPARARE I TAPPI DI ALLUMINIO O SUGHERO**

da bottiglie e barattoli



# R.A.E.E.

## RIFIUTI DA APPARECCHIATURE ELETTRICHE ED ELETTRONICHE



### COMPUTER [R4]

cellulari, modem,  
stampanti, fotocopiatrici...



### LAMPADINE [R5]

neon, led, a basso consumo  
**NO a incandescenza**



### TV E MONITOR [R3]

a tubo catodico, plasma,  
lcd, monitor computer...



### FRIGORIFERI [R1]

condizionatori,  
congelatori...



### PICCOLI

### ELETTRODOMESTICI [R4]

(phon, aspirapolveri,  
frullatori...)



### ELETTRODOMESTICI [R2]

lavatrici, lavastoviglie,  
cucine a gas, microonde...

## INGOMBRANTI



Reti metalliche, mobili in legno e in ferro, scaffali, porte, finestre,  
biciclette, divani, poltrone, sedie, materassi, passeggini...

Conferisci in ECOSTAZIONE oppure chiama il comune per conoscere  
le modalità di servizio di ritiro periodico

# la **MAGIA** del **RICICLO**



**INCREDIBILI METAMORFOSI E**

**ALTRE MERAVIGLIE DEL RECUPERO**

*forse non sapevi che:*



**CON 12 FLACONI DI DETERSIVO**

si può produrre

**UN INNAFFIATOIO**



**CON 37 LATTINE IN ALLUMINIO**

si può produrre

**UNA MOKA DA 3**

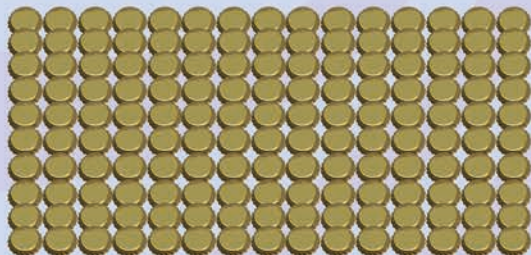

**CON CIRCA 150 TAPPI A CORONA**

si può produrre

**UNA CHIAVE INGLESE**



**CON 7 SCATOLE DI CEREALI**

si può produrre

**UN QUOTIDIANO**



**IL VETRO SI  
PUÒ RICICLARE  
ALL' INFINITO**

senza mai perdere  
le sue qualità

Ogni anno in Italia, grazie alla **raccolta differenziata di carta e cartone** si risparmiano emissioni nocive per l'atmosfera, equivalenti al **blocco totale di tutto il traffico per ben 6 giorni e 6 notti!**



I pannelli di truciolato prodotti in Italia ogni anno con il **legno riciclato** sarebbero sufficienti a coprire la superficie di tutta l'area edificata della città di Roma.

## **E LE POSSIBILITÀ DI RICICLO E RECUPERO SONO PRESSOCCHÉ ILLIMITATE:**

Solo per fare qualche esempio, ci sono aziende all'avanguardia che realizzano pannelli e pavimenti a partire dai tappi in sughero riciclati. Oppure designer olandesi che trasformano vecchi giornali di nuovo in legno, ribaltando di fatto il processo tradizionale secondo cui dagli alberi si fa la carta.

E questo è solo l'inizio...

# IL RIFIUTO DOVE LO METTO?

*I dubbi più comuni, risolti dalla A alla Z*

## A

Abiti usati lisi	RACC. ABITI USATI
Accendini	INDIFFERENZIATO
Adesivi	INDIFFERENZIATO
Alluminio per alimenti	PLASTICA E LATTINE
Asciugacapelli	RAEE
Asse da stiro	INGOMBRANTI
Astucci in metallo	PLASTICA E LATTINE
Attaccapanni e grucce	PLASTICA E LATTINE
Avanzi di cibo	ORGANICO

## B

Bacinelle in plastica	ECOSTAZIONI
Barattoli per salviette umide	PLASTICA E LATTINE
Batterie per auto	ECOSTAZIONI
Bicchieri in vetro	VETRO
Bicchieri usa e getta	PLASTICA E LATTINE
Biro	INDIFFERENZIATO
Biscotti	ORGANICO
Bombole del gas	RIVENDITORI
Borse di pelle o tela	Racc. ABITI USATI
Borse per la spesa	PLASTICA E LATTINE
Bucce di frutta e verdura	ORGANICO

## C

Calcolatrici	RAEE
Calendari in carta/cartoncino	CARTA E CARTONE
Calze in lana/cotone/spugna	Racc. ABITI USATI
Cannucce di plastica	INDIFFERENZIATO
Carta assorbente sporca	INDIFFERENZIATO
Carta bagnata o unta	INDIFFERENZIATO

Carta da forno	INDIFFERENZIATO
Carta oleata	INDIFFERENZIATO
Carta stagnola	PLASTICA E LATTINE
Carta velina	CARTA E CARTONE
Cartoni della pizza non unti	CARTA E CARTONE
Cartucce per stampanti	ECOSTAZIONI
Cassette in legno	ECOSTAZIONI
Cenere	ORGANICO
Cellophane	PLASTICA E LATTINE
Ceramica	INDIFFERENZIATO
Chiavetta USB	RAEE
Ciabatte multipresa	RAEE
Cialda caffè in plastica	INDIFFERENZIATO
Collant	INDIFFERENZIATO
Coperchi e tappi di plastica	PLASTICA E LATTINE
Cosmetici	INDIFFERENZIATO
Cotton fioc	INDIFFERENZIATO

## D E

Damigiane in vetro senza involucro	VETRO
Damigiane con involucro	INDIFFERENZIATO
Depliant	CARTA E CARTONE
Dischi in vinile	INDIFFERENZIATO
Divani	INGOMBRANTI
Elementi di arredo in plastica	ECOSTAZIONI
Elettrodomestici	RAEE
Erba	ORGANICO
Escrementi di animali	INDIFFERENZIATO
Estintori	RIVENDITORI
Evidenziatori	INDIFFERENZIATO



## FG

Faldoni per ufficio	CARTA E CARTONE
Fili, spine e prese elettriche	RAEE
Filtri delle sigarette	INDIFFERENZIATO
Fiori finti	INDIFFERENZIATO
Floppy disk	INDIFFERENZIATO
Fotografie	INDIFFERENZIATO
Gabbietta in metallo copri tappo	PLASTICA E LATTINE
Giocattoli	INDIFFERENZIATO
Giocattoli di grandi dimensioni	ECOSTAZIONI
Ganti di gomma	INDIFFERENZIATO
Gusci di frutti di mare	INDIFFERENZIATO

## I

Imballaggio in plastica per riviste/cataloghi	PLASTICA E LATTINE
Imballaggi in plastica con evidenti residui di contenuto	INDIFFERENZIATO
Incenso	ORGANICO
Inerti (macerie) in piccole quantità	ECOSTAZIONI
Innaffiatoio	ECOSTAZIONI

## L

Lamette da barba	INDIFFERENZIATO
Lampadari	RAEE
Lampadine a basso consumo	RAEE
Lampadine a incandescenza	INDIFFERENZIATO
Lampadine al neon	RAEE
Lastre grandi di vetro	ECOSTAZIONI
Latte in metallo	PLASTICA E LATTINE
Lavatrice	RAEE
Legni di potatura di piccole dimensioni	ECOSTAZIONI
Lettiera bio per animali	ORGANICO
Lettiera chimica per animali	INDIFFERENZIATO

## M

Macchina fotografica	RAEE
Macerie (inerti) in piccole quantità	ECOSTAZIONI
Materassi	INGOMBRANTI
Medicinali scaduti	FARMACIE O ECOSTAZIONI
Mobili in ferro	INGOMBRANTI
Mollette per il bucato	INDIFFERENZIATO
Motorini elettrici	RAEE
Mozziconi di sigarette	INDIFFERENZIATO
Musicassette	INDIFFERENZIATO

## NO

Nastro per pacchi regalo	INDIFFERENZIATO
Nylon teli di grandi dimensioni	ECOSTAZIONI/PLASTICA
Occhiali	INDIFFERENZIATO
Olio Motore	ECOSTAZIONI
Olio vegetale	ECOSTAZIONI

## P

Padelle in alluminio/antiaderenti	PLASTICA E LATTINE
Pallet in legno	ECOSTAZIONI
Palloncini	INDIFFERENZIATO
Pannolini	INDIFFERENZIATO
Pasta e riso	ORGANICO
Peluches	Racc. ABITI USATI
Pen drive	RAEE
Pennarelli	INDIFFERENZIATO
Piatti in plastica	PLASTICA E LATTINE
Piatti in ceramica	INDIFFERENZIATO
Pile stilo/a bottone	Racc. pile
Pile ricaricabili	Racc. pile
Pitture per muri	ECOSTAZIONI
Pneumatici	ECOSTAZIONI

Polistirolo per edilizia	INGOMBRANTI
Polistirolo da imballaggio	PLASTICA E LATTINE
Poltrone	INGOMBRANTI
Pompe per irrigazione	RAEE
Prese elettriche	RAEE

## R

Radiografie	INDIFFERENZIATO
Rasoi usa e getta	INDIFFERENZIATO
Residui di orto	ORGANICO
Retine per frutta e verdura	PLASTICA E LATTINE
Rocchetti per filo	PLASTICA E LATTINE
Rossetto	INDIFFERENZIATO
Rubinetteria	ECOSTAZIONI

## S

Sacchetti aspirapolvere	INDIFFERENZIATO
Scaffali in ferro	INGOMBRANTI
Scale in legno/alluminio	INGOMBRANTI
Scanner	RAEE
Scarpe	Racc. ABITI USATI
Scarponi da sci	INDIFFERENZIATO
Secchi e secchielli	ECOSTAZIONI
Sedie in legno	INGOMBRANTI
Segatura pulita	ORGANICO
Sfalci da giardino	Sfalci e potature
Siringhe	INDIFFERENZIATO
Sottovasi	INDIFFERENZIATO
Spazzole per capelli	INDIFFERENZIATO
Spazzolino da denti	INDIFFERENZIATO
Spine elettriche	RAEE
Spugne	INDIFFERENZIATO
Stoffa	Racc. ABITI USATI

## T

Tamponi per timbri	INDIFFERENZIATO
Tappeti	ECOSTAZIONI
Tappi a corona	PLASTICA E LATTINE
Tappi di sughero	ORGANICO
Tapparelle	INGOMBRANTI
Tastiera del computer	RAEE
Telefonini	RAEE
Teli in nylon di grandi dimensioni	ECOSTAZIONI
Terracotta	INDIFFERENZIATO
Torçe (lampade portatili)	RAEE
Tostapane	RAEE

## V Z

Vaschetta del gelato	PLASTICA E LATTINE
Vaschetta in alluminio	PLASTICA E LATTINE
Vasi da vivaisti	PLASTICA E LATTINE
Vasi in terracotta	INDIFFERENZIATO
Vernici	ECOSTAZIONI
Vetri smerigliati o con rete	INGOMBRANTI
Videocassette	INDIFFERENZIATO
Zaini in buono stato	Racc. ABITI USATI

**NB:** contatta il tuo comune di residenza per informazioni sul servizio di ritiro degli **ingombranti**, o conferiscili in una delle 14 ecostazioni a tua disposizione sul territorio provinciale



# IL CICLO DEI RIFIUTI

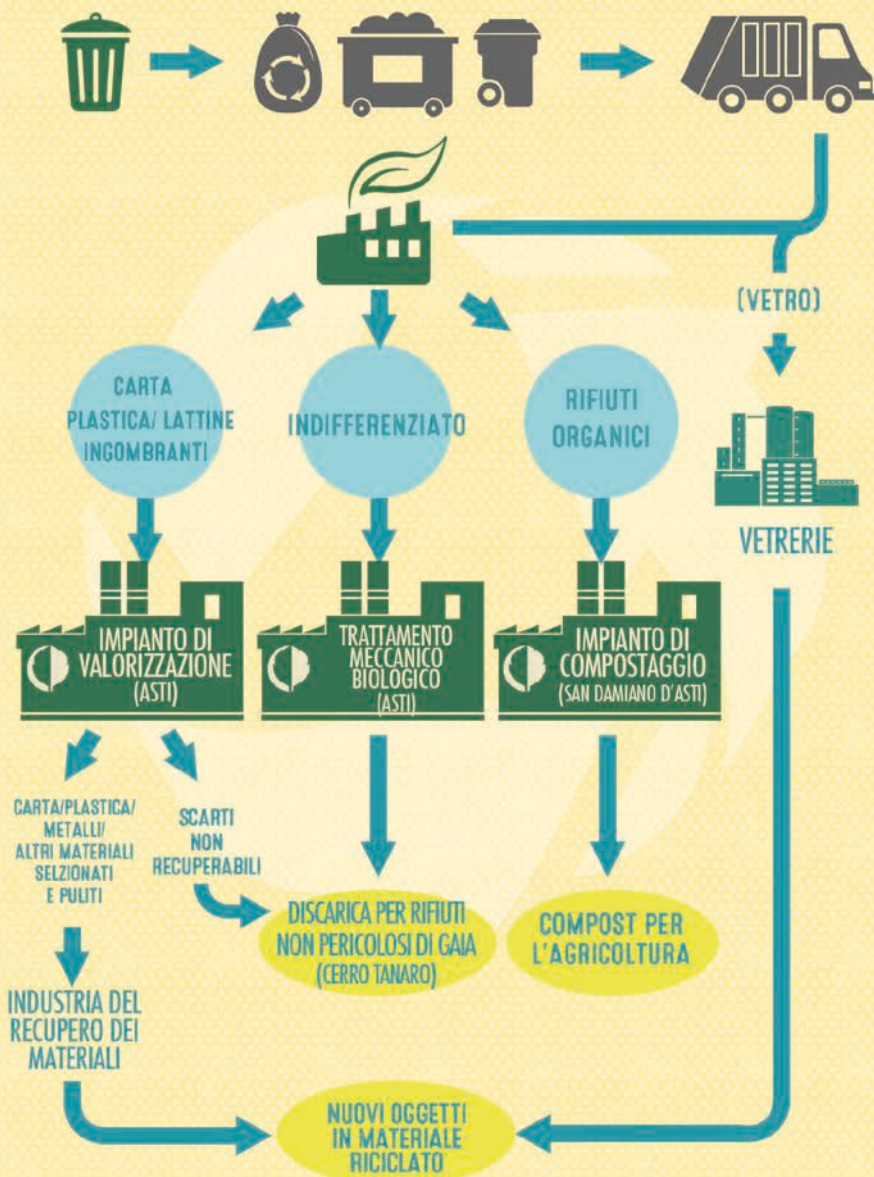

# ECOSTAZIONI SUL TERRITORIO ASTIGIANO

Le ecostazioni di GAIA sono aree attrezzate a disposizione dei cittadini per il conferimento dei rifiuti da avviare al recupero o al corretto smaltimento.

La funzione è di assicurare la raccolta differenziata dei materiali che non trovano collocazione nel normale circuito di raccolta a causa delle dimensioni (rifiuti ingombranti o voluminosi) oppure a causa della loro qualità (rifiuti pericolosi, RAEE, macerie edili...).

Le ecostazioni di GAIA sul territorio della provincia di Asti sono 12.

Il cittadino porta i rifiuti con mezzi propri e posiziona i materiali nei contenitori seguendo le indicazioni dell'operatore.

Gli orari di apertura e l'elenco del materiale conferibile sono consultabili sul sito di GAIA.



## Le ecostazioni di GAIA

1. **BUBBIO** Loc. Cascina Infermiera tel. 0141.476.703
2. **CALLIANO** Loc. Moglia tel. 0141.455.66.26
3. **CANELLI** via San Giovanni Olindo 15 tel. 0141.476.703
4. **CASTELNUOVO DON BOSCO** via San Giovanni 42 tel. 011.987.67.99
5. **CASTELLO DI ANNONE** Loc.Case Sparse 101, str. per Rocchetta tel.0141.402.157
6. **COSTIGLIOLE D'ASTI** Strada del Montetto tel. 0141.476.703
7. **MOMBERCELLI** via dell'Industria 500 tel. 0141.476.703
8. **MONTIGLIO MONFERRATO** Regione Lavone tel.0141.476.703
9. **ROCCAVERANO** Loc. San Giovanni tel. 0141.476.703
10. **SAN DAMIANO D'ASTI** via Gamba 5/A tel. 0141.975.809
11. **VILLAFRANCA** reg. Garavello tel. 0141.476.703
12. **VILLANOVA D'ASTI** strada per San Paolo Sorbito 140 tel. 0141.945.623